MAPA GOSPODARCZO-PRZEGLĄDOWA DRZEWOSTANÓW

OBRĘBU PUSZCZA

GMINA:
Rościszewo
POWIAT
sierpecki
WOJEWÓDZTWO
mazowieckie

Stan na 25.08.2026 r.

POWIERZCHNIA OGÓLNA: **40,18 ha (40,1755 ha)**

SKALA: 1 : 5 000
ARKUSZ 1(2)

0 50 100 200 300 400 500 metrów

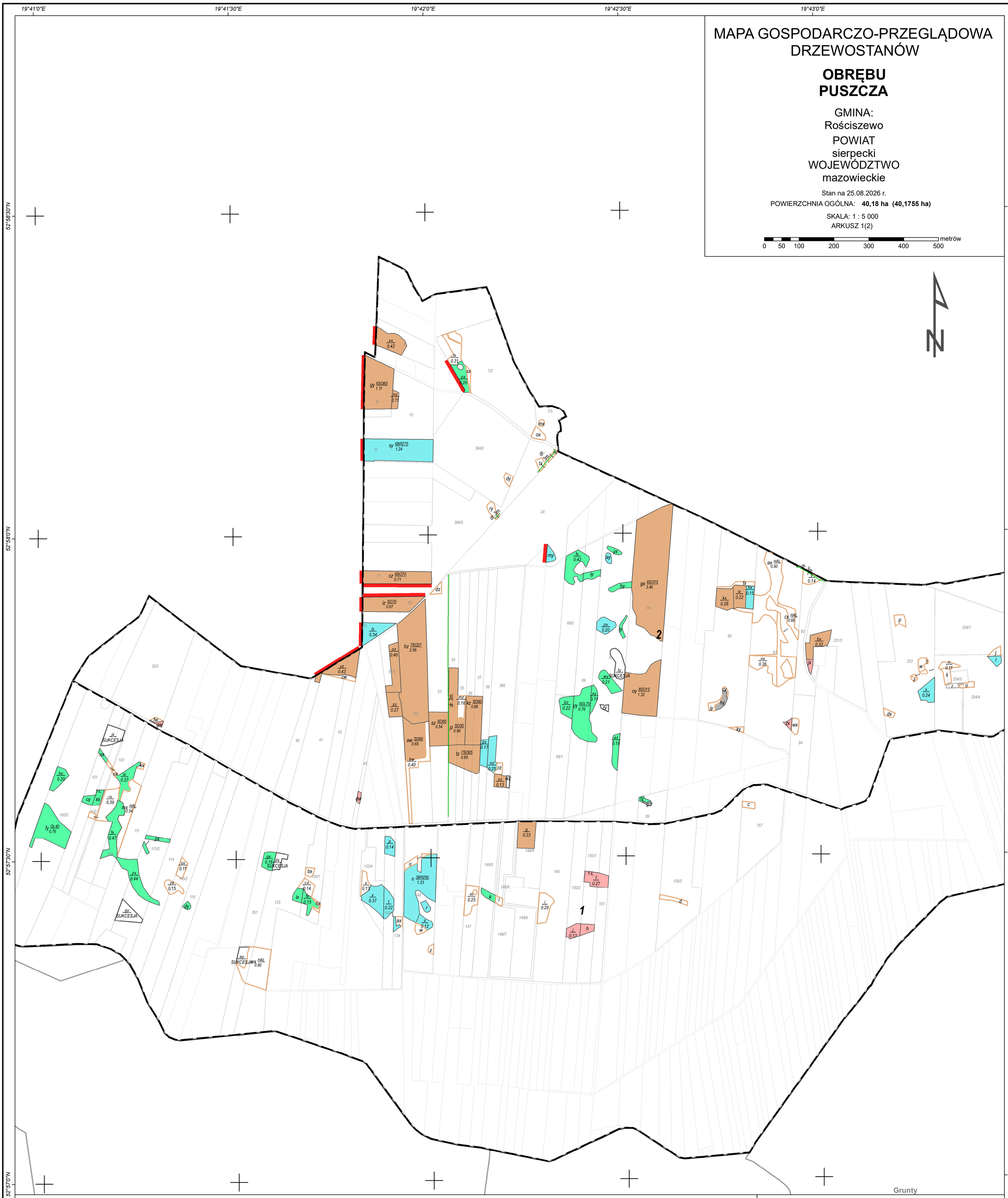

- Granica oddziału
- Granica pododdziału
- 7 Granica działek ewidencyjnych
- Granica powierzchni niestanowiących wyłączenia (PNSW)
- Tory kolejowe
- Droga leśna
- Droga publiczna
- Ciek
- Linia energetyczna, telekomunikacyjna, rurociąg
- Pozostałe obiekty liniowe

- Granice kompleksów od lasów innej własności
- Granice współwłasności z inną własnością
- Granice gruntów przeznaczonych do zalesienia
- 1 Kasownik
- Osobliwości przyrodnicze punktowe
- Osobliwości przyrodnicze powierzchniowe
- **46** Opis oddziału
- a 6So55 / 5.76 Opis pododdziału
- d 7So95 / 2.84 Opis pododdziału z lasami poza ewidencją

Grunty leśne

grunty leśne niezalesione	rębne i starsze	
		sosna (SO), modrzew (MD)
		świerk (ŚW)
		jodła (JD), daglezja (DG)
		dąb (DB), dąb czerwony (DB.C)
		buk (BK), grab (GB)
		jesion (JS), klon (KL), jawor (JW), wiąz (WZ), czereśnia (CZR.P)
		olsza (OL)
		brzoza (BRZ), robinia akacjowa (AK)
		lipa (LP), osika (OS), topola (TP), wierzba (WB)
		Pozostałe grunty leśne
		Płazowina liściasta/iglasta

MAPA SYTUACYJNA W SKALI 1 : 40000

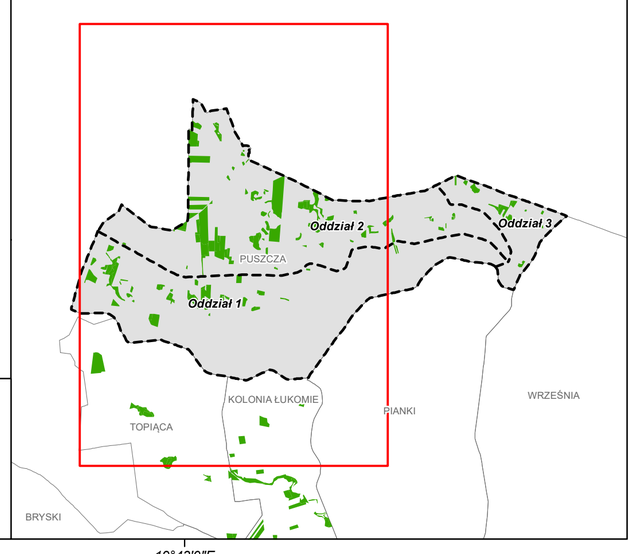

Mapę sporządzono na podstawie mapy ewidencyjnej obrębu ewidencyjnego **PUSZCZA**

Układ współrzędnych PL-1992

Wykonał: Maciej Sarnowski

Sprawdziła: Anna Sulik

Opracowanie:

TAXUS•UL

Taxus UL Sp. z o.o.
ul. Ochocka 14
02-495 Warszawa
www.taxusul.com.pl