

CZEŚĆ GRAFICZNA

MAPA DO CELÓW PROJEKTOWYCH

Skala 1 : 500

Aktualna w zakresie opracowania na dzień 16.04.2011

woj.mazowieckie
 pow.sierpecki
 gmina Rościszewo
wieś ROŚCISZEWO
 dz.nr 153/3,154/1
 sekcja mapy 252.111.2031,2032

Granice zgodne z operatem ewidencji gruntów.

Mapę sporządził dn. 18.04.2011

GEODETA UPRAWNIONY
Artur Kowalski
 Nr upraw. zaw. 15170

STAROSTA SIERPECKI
 Powiatowy Córcech Dokumentacji Geodezyjnej i Kartograficznej w Sierpcu
 W obecności starszego geodety z wydziału geodezyjnego i kartograficznego
 aktualizacji treści operatu ewidencji gruntów i budynków z punktu
 uzgodnienia projektu do celów projektowych w dniu
19.04.11 i podpisał ten projekt pod **2251-1/11/14**
 Wniósł ten projekt do celów projektowych
 Projektowane cele budowlane są zgodne z przeznaczeniem
 podlegają wytyczeniu i osnowce oraz pomiarom i stanowią przedmiot
 upoważnienia do wykonania przez geodety.
 Sierpc, dn. **21.04.11** podpis
Z up. STAROSTY
Wojciech Rzeszutowski
 GEODETA I KARTOGRAF

Dz. 2-1033/11

Nie wyklucza się istnienia w terenie urządzeń podziemnych nie wskazanych na niniejszym planie, które nie zostały odnotowane podczas wytyczenia pomiarów lub nie były zgłoszone do inwentaryzacji przed zasypaniem albo dla których brak informacji branżowych.

Za zgodność z oryginałem
arch. Jerzy Jaworski

Odpis uzgodnienia
RZECZOZNAWCA DO SPRAW ZABEZPIECZEŃ PRZECIWOPOŻAROWYCH
mgr inż. Henryk Baranowski
 nr upr. 436/2001
 Kutno 21.07.2011.
 Zgodność projektu z wymaganiami ochrony przeciwpożarowej stwierdzam
 bez uwag /podpis nieczytelny/

Zaopiniowano pod względem zgodności z przepisami bezpieczeństwa i higieny pracy oraz wymaganiami ergonomii
 1) bez zastrzeżeń
 2) z zastrzeżeniami wymienionymi w załączonej opinii - w załączonej opinii - Lp. opinii 163/11
 Data 15.11.2011r.
podpis nieczytelny.....
 podpis

inż. Mirosław Rajewski
 ROŚCISZEWO
 ul. Konopackiej 10
 tel. 606 194 731
 tel. 024 276 42 27
 ul. Konopackiej 10
 tel. 606 194 731
 tel. 024 276 42 27
 Za zgodność z oryginałem
arch. Jerzy Jaworski

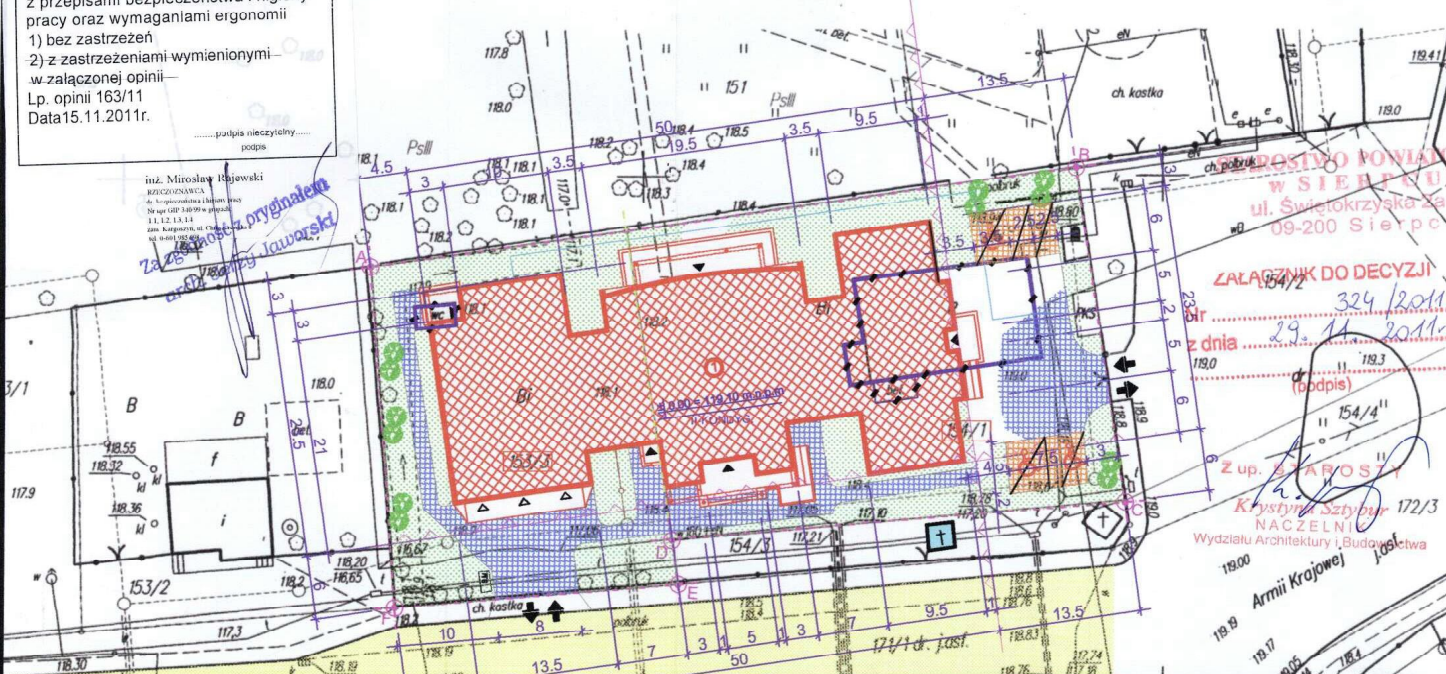

Uzgodniono pod względem wymagań higienicznych i zdrowotnych bez zastrzeżeń z zastrzeżeniami)
 inż. Mirosław Rajewski
 ROŚCISZEWO
 ul. Konopackiej 10
 tel. 606 194 731
 tel. 024 276 42 27
 ul. Konopackiej 10
 tel. 606 194 731
 tel. 024 276 42 27
 Za zgodność z oryginałem
arch. Jerzy Jaworski

LEGENDA:

- NIEPRZERWALNA LINIA ZABUDOWY
- A,B,C...D - GRANICA WŁASNOŚCI TERENU DLA DZIAŁEK 153/3 I 154/1
- GRANICA WŁASNOŚCI DZIAŁEK W GRANICY OBSZARU OBJĘTEGO DECYZJĄ O WARUNKACH ZABUDOWY
- PROJEKTOWANY BUDYNEK GMINNEGO DOMU KULTURY
- ISTNIEJĄCE BUDYNKI DO ROZBIÓRKI
- PROJEKTOWANY ŚMIETNIK
- PROJEKTOWANY WODOCIĄG WG ODRĘBNEGO OPRAWOWANIA
- PROJEKTOWANA KANALIZACJA SANITARNA WG ODRĘBNEGO OPRAWOWANIA
- ZIELEŃ NISKA
- TEREN UTRWADZONY
- PROJEKTOWANE MIEJSCA PARKINGOWE 6 szt. W TYM JEDNO DLA OS. NIEPEŁNOSPRAWNEJ
- WJAZD I WYJAZD NA POSESIE
- WEJŚCIA DO BUDYNKU
- DROGA POŻAROWA (UL. KARDYNAŁA WYSZYŃSKIEGO)

INWESTYCJA:	GMINNY DOM KULTURY Z NIEZBĘDĄ INFRASTRUKTURĄ ZLOKALIZOWANY W ROŚCISZEWIE, PRZY UL. ARMII KRAJOWEJ NA DZIAŁKACH O NR EWID. 153/3 I 154/1		
INWESTOR:	URZĄD GMINY ROŚCISZEWO 09-204 ROŚCISZEWO, UL. ARMII KRAJOWEJ 1		
JEDNOSTKA PROJEKTOWA	Pracownia Architektoniczna Krolikowski i Jaworski s.o. ul. Jachowicza 17A, 09-400 Plock, Tel/Fax (+48-24) 269-25-75		SKALA 1:500
BRANŻA:	ARCHITEKTURA		
NAZWA RYSUNKU	PLAN ZAGOSPODAROWANIA DZIAŁEK NR EWID. 153/3 I 154/1 NR RYS. A-1		
Architektura	NR UPRAWNIEN	PODPIS ARCHITEKT JERZY JAWORSKI	
MGR INŻ. ARCH. JERZY JAWORSKI	Wa-459/01	Inż. bud. i projektowania i opracowania w specjalności architektura nr upr. 436/01	
sprawdzający:	NR UPRAWNIEN	PODPIS	
MGR INŻ. ARCH. TOMASZ KRÓLIKOWSKI	154/94 WŁ.	Inż. bud. i projektowania i opracowania w specjalności architektura nr upr. 436/01	
opracował:	NR UPRAWNIEN	PODPIS	
TECH. BUD. JACEK KANIGOWSKI MGR INŻ. PAWEŁ ORZECHOWSKI MGR INŻ. PIOTR NOWACKI MGR INŻ. ARTUR ŁAGODZIŃSKI		Inż. bud. i projektowania i opracowania w specjalności architektura nr upr. projekt. 154/94 w	
FAZA:	PROJEKT BUDOWLANY	DATA:	MAJ 2010 R.

ZESTAWIENIE POWIERZCHNI

L.P.	POMIESZCZENIE	p.u. [m ²]	PODLÓGA
A 2.0	KIATKA SCHODOWA	18,87	POS. CERAMICZNA
A 2.1	KORYTARZ	58,34	POS. CERAMICZNA
A 2.2	ZBIORY BIBLIOTECZNE	43,78	POS. CERAMICZNA
A 2.3	POM. MAGAZYNOWE	4,34	POS. CERAMICZNA
A 2.4	M.C. MIESKI	5,42	POS. CERAMICZNA
A 2.5	M.C. DAMSKI	9,15	POS. CERAMICZNA
A 2.6	SALA KOMPUTEROWA	31,37	POS. CERAMICZNA
A 2.7	BIBLIOTEKA PUBLICZNA	77,90	POS. CERAMICZNA
A 2.8	POMIESZCZENIE DO PRACY INDYWIDUALNEJ	15,25	POS. CERAMICZNA
A 2.9	POKÓJ BIBLIOTKARZY	15,54	POS. CERAMICZNA
A 2.10	POM. PORZĄDKOWE	5,91	POS. CERAMICZNA
p. użytkowa razem:		288,47	

- SC.4.** Ściana zewnętrzna poddasza
- ŚCIANA GR. 30 CM
 - TYNK ELEWACYJNY STRUKTURALNY GR. 3,0 CM
 - PŁYTY STYROPOLIANOWE EPS-70-F5-15 GR. 15,0 CM
 - TYNK CEMENTOWO-WAPNIENY GR. 1,5 CM
- SC.5** Ściana zewnętrzna poddasza
- ŚCIANA GR. 44,0 cm
 - TYNK ELEWACYJNY STRUKTURALNY GR. 3,0 CM
 - PŁYTY STYROPOLIANOWE EPS-70-F5-15 GR. 15,0 CM
 - BETON KOMORKOWY 7,00 GR. 24,0 CM
 - TYNK CEMENTOWO-WAPNIENY GR. 1,5 CM

STAROSTWO POWIATOWE
 ul. Słacka 2a
 08-200 Sierpc

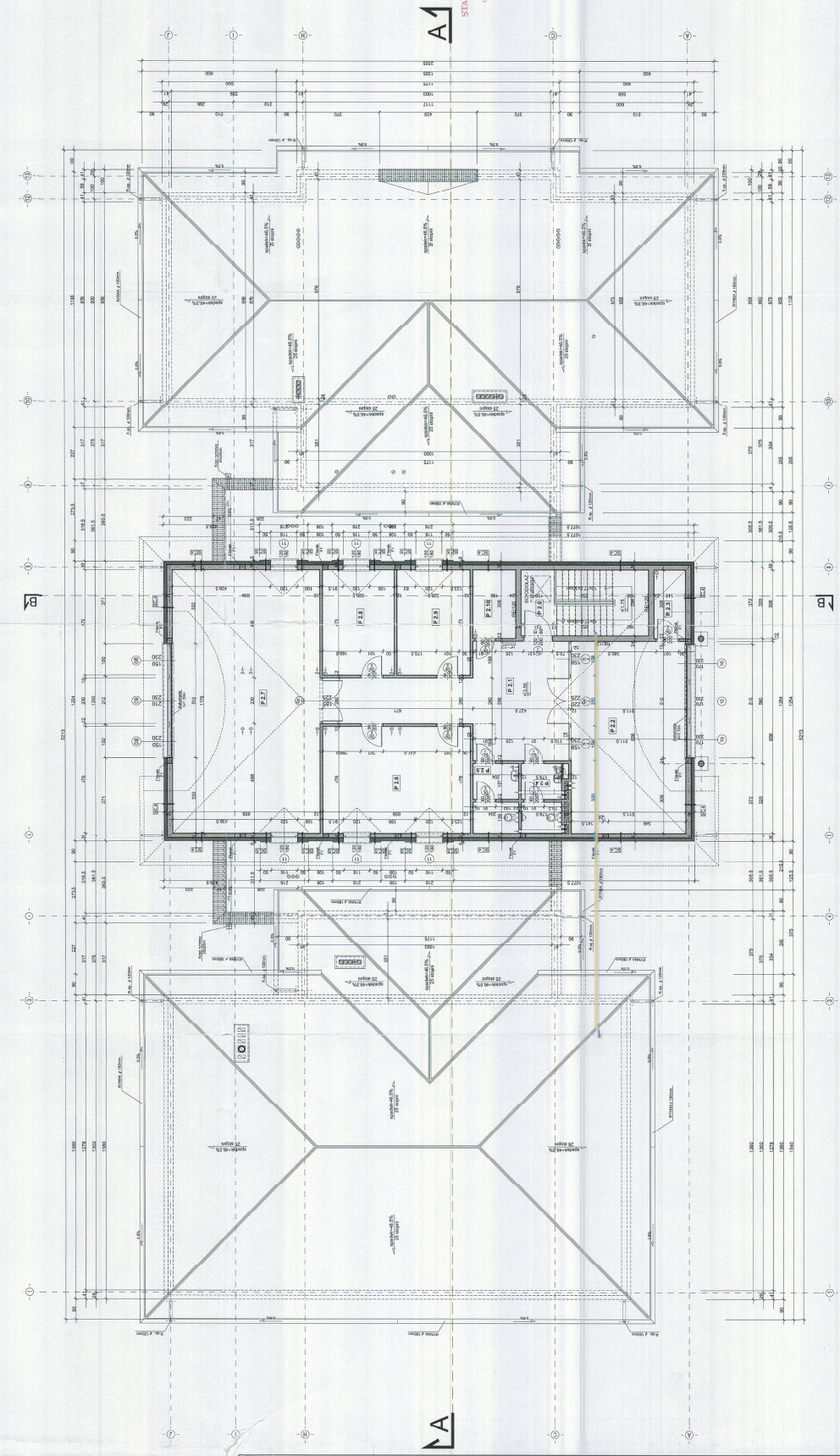

INWESTYCJA: GMINNY DOM KULTURY Z NIEBIEDNA INFRASTRUKTURA ZŁOKALIZOWANY W ROŚCISZEWIE PRZY UL. KARDYNAŁA WYSZYŃSKIEGO NA DZIAŁKACH O NR EWID. 153/3 I 154/1

INWESTOR: URZĄD GMINY ROŚCISZEWO 09-204 ROŚCISZEWO, UL. ARMI KRAKOWEJ 1

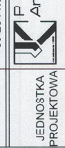

JEDNOSTKA PROJEKTOWA		PRACOWNIA ARCHITEKTONICZNA Kalkulacja i Inżynieria	
SKALA 1:100			
BRANŻA:	ARCHITEKTURA	RYTUŚ:	A-03
NAZWA PRZEBUDOWY:	ZJĘT PODDASZA	PROJEKTOWAŁ:	NR LIPAWIEN
MIEJSCA ARCH. JERZY JAWORSKI	Ws-48/01	WSPRAWDZIŁ:	NR LIPAWIEN
MIEJSCA ARCH. TAMARA PAULCOWSKA	154/B WL	OPRACOWAŁ:	NR LIPAWIEN
<small>WYKONANIE PRAC PROJEKTOWYCH W ZAKRESIE ARCHITEKTURY</small>			
DATA:		MAR 2017 R.	

RZUT DACHU

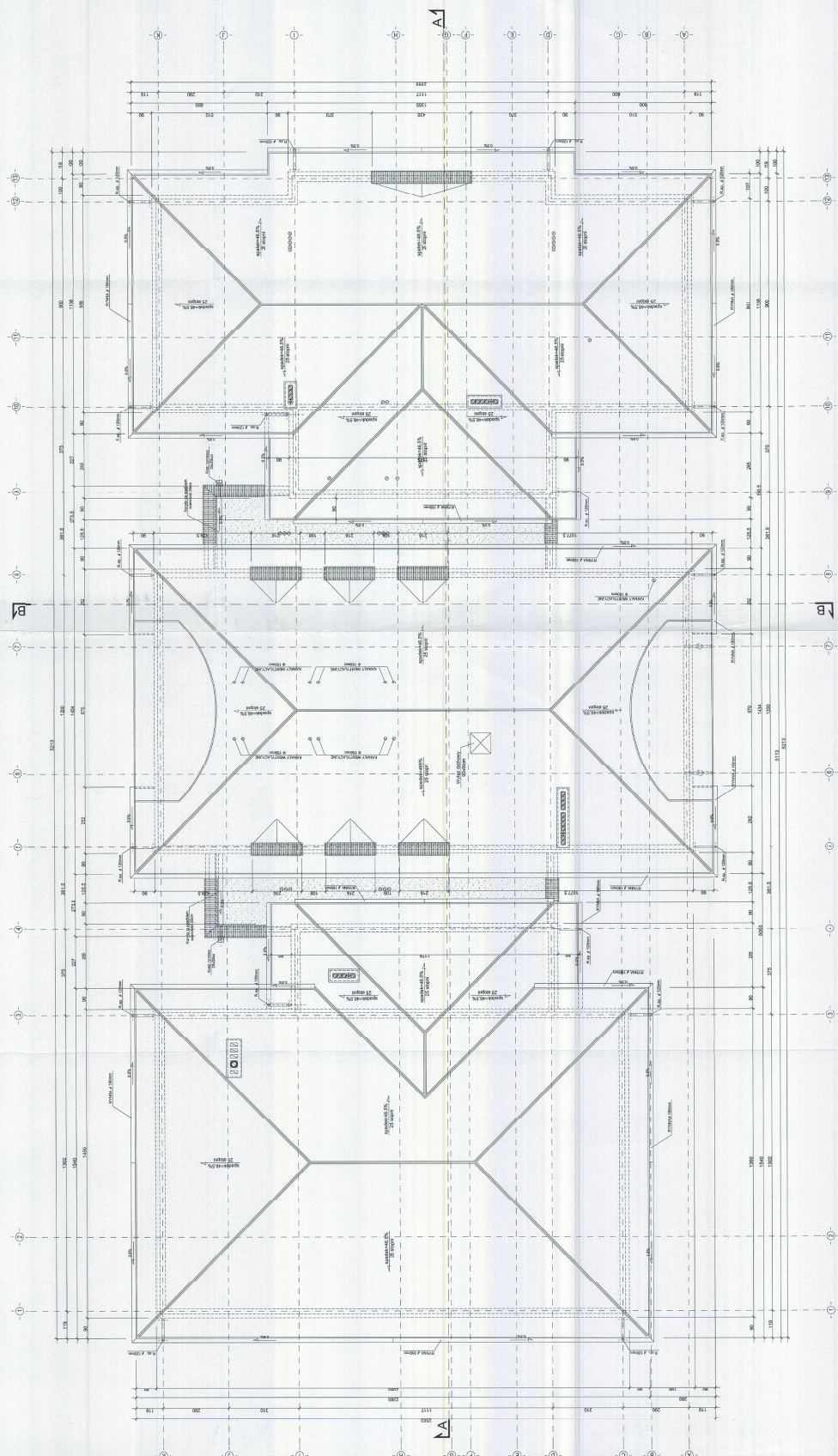

STARSZYSTWO DYMIAŁOWE
W ŚIERPCU
WYSTĄPIŁO
W IMIENIU
URZĘDU STARSZYSTWA

INWESTYCJA	GMINNY DOM KULTURY Z NIEBIEDNA INFRASTRUKTURA Z KALIZDOWY W ROŚCISZEWIE PRZY UL. PARDYNALA WYSZYŃSKIEGO NA DZIAŁKACH O NR EWID. 1533 I 1541	
INWESTOR	URZĄD GMINY ROŚCISZEWO 09-204 ROŚCISZEWO, UL. ARMI KRAJOWEJ 1	
JEDNOSTKA PROJEKTOWA	 Pracownia Architektoniczna Kalkulacje i Lizenzy ul. Jachowicza 7A, 80-009 Wrocław, Tel: 71 42 22 22 22, 71 42 22 22 22	
BRANZA	ARCHITEKTURA	
NAZWA WYSIŁKU	RZUT DACHU	
PROJEKTOWAL	NIEPLANOWANI	
MOB. NR. ARCH. JERZY MAJORSKI	Wz. 45/01	
SPRAWDZIL	NIEPLANOWANI	
NR. NA JĘZYK TOMASZ KOLAKOWSKI	154/41 WL	
OPRACOWAŁ	NIEPLANOWANI	
INSTRUKCJA WYKONANIA WYKONAWCA WYKONANIE	 WSKRĘS A-04 POZIOMY SKALA 1:100 DATA: MAJ 2011 R.	

GMINNY DOM KULTURY Z NIEZBEDNĄ INFRASTRUKTURĄ ZLOKALIZOWANY W ROŚCISZEWIE, PRZY UL. ARMII KRAJOWEJ 1, DZIAŁKI NR EWID.153/3 i 154/1

ELEWACJA PÓŁNOČNA

STALOWSKO KONWALTOWE
S I L E B P C U
ul. Świerkryzaka 2a,
08-200 Sierpc

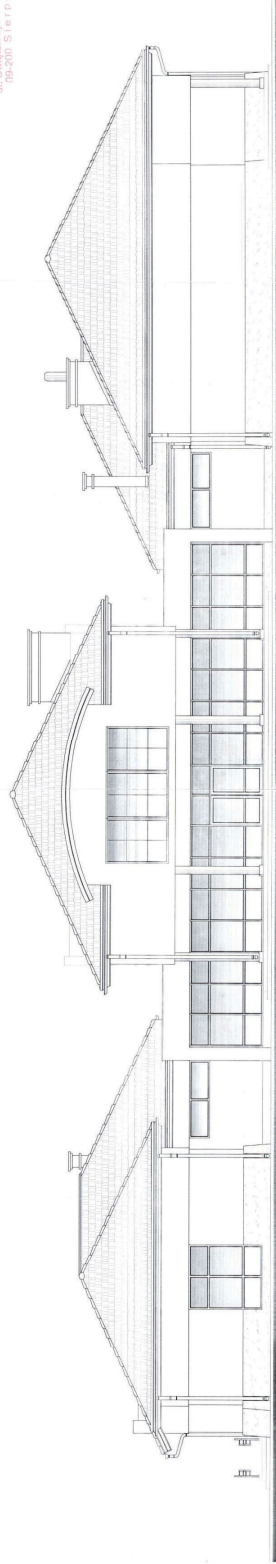

INWESTYCJA: GMINNY DOM KULTURY Z NIEZBEDNĄ INFRASTRUKTURĄ ZLOKALIZOWANY W ROŚCISZEWIE, PRZY UL. KARDYNAŁA WYSZYŃSKIEGO NA DZIAŁKACH O NR EWID. 153/3 I 154/1

INWESTOR: URZĄD GMINY ROŚCISZEWO 08-204 ROŚCISZEWO, UL. ARMII KRAJOWEJ 1

Pracownia Architektoniczna
Kłopotek i Sierpka

ul. Armii Krajowej 17A, 08-200 Sierpc, 1453411431201200-20126

ARCHITEKTURA
ELEWACJA PÓŁNOČNA
NR SPRAWNIEN: AR.1915. A-8

PROJEKTOWAŁ: Kłopotek i Sierpka
NR SPRAWNIEN: Wb-4591/01
SPRAWDZIŁ: Kłopotek i Sierpka
NR SPRAWNIEN: Wb-4591/01

WYKONAŁ: Kłopotek i Sierpka
NR SPRAWNIEN: Wb-4591/01

OPRACOWAŁ: Kłopotek i Sierpka
NR SPRAWNIEN: Wb-4591/01

PROJEKT BUDOWLANY
DATA: MAR 2011 R.

SKALA 1:50

GMINNY DOM KULTURY Z NIEZBEDNĄ INFRASTRUKTURĄ ZLOKALIZOWANY W ROŚCISZEWIE, PRZY UL. ARMIJ KRAJOWEJ 1, DZIAŁKI NR EWID. 153/3 i 154/1

ELEWACJA WSCHODNIA

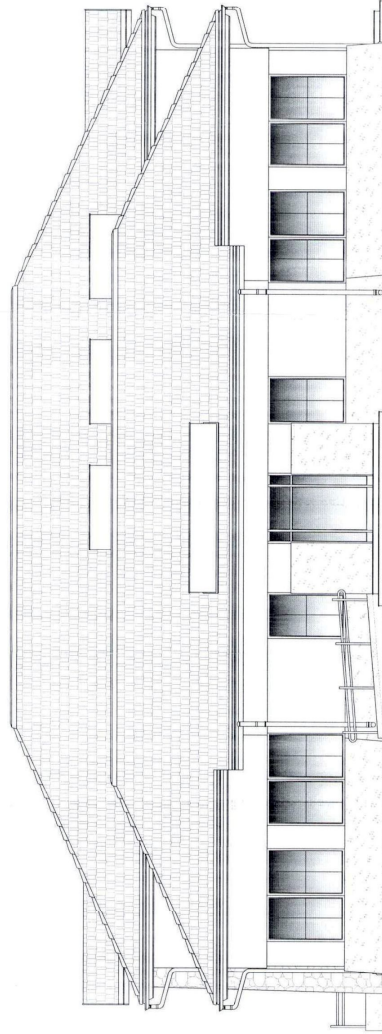

STAROSTWO POWIATOWE
w SIERPCU
ul. Świsłocka 2a
09-200 Sierpc

INWESTYCJA:	GMINNY DOM KULTURY Z NIEZBEDNĄ INFRASTRUKTURĄ ZLOKALIZOWANY W ROŚCISZEWIE, PRZY UL. KARDYNAŁA WYSZYŃSKIEGO NA DZIAŁKACH O NR EWID. 153/3 I 154/1	
INWESTOR:	URZĄD GMINY ROŚCISZEWO 09-204 ROŚCISZEWO, UL. ARMIJ KRAJOWEJ 1	
JEDNOSTKA PROJEKTOWA	 Pracownia Architektoniczna <i>Projektowanie & Inżynieria</i> s.c. ul. Jachowicza 17A, 08-409 Piek, Tel/Fax +48 24 266-92-75	SKALA 1:100
BRANŻA:	ARCHITEKTURA	
NAZWA RYSUNKU	ELEWACJA WSCHODNIA	
PROJEKTOWAŁ:	NR UPRAWNIEN	
MGSR INŻ. ARCH. JACEK JAKUBSKI	NR BYS: A-9	
SPRAWIŁ ZIL:	Wz-459/01	PODPIS ARCHITEKT JACEK JAKUBSKI Upz. bud. do projektowania bez ograniczeń w zakresie architektury
MGSR INŻ. ARCH. TOMASZ PRZELIKOWSKI	NR UPRAWNIEN	PODPIS ARCHITEKT TOMASZ PRZELIKOWSKI Upz. bud. do projektowania bez ograniczeń w zakresie architektury
OPRACOWAŁ:	154/04-WL	PODPIS ARCHITEKT TOMASZ PRZELIKOWSKI Upz. bud. do projektowania bez ograniczeń w zakresie architektury
TECHN. JACEK JAKUBSKI MGSR INŻ. ARCH. JACEK JAKUBSKI MGSR INŻ. ARCH. TOMASZ PRZELIKOWSKI MGSR INŻ. ARCH. JACEK JAKUBSKI	NR UPRAWNIEN	PODPIS
FAZA:	PROJEKT BUDOWLANÝ	DATA: MAJ 2011 R.

GMINNY DOM KULTURY Z NIEZBEDNĄ INFRASTRUKTURĄ ZLOKALIZOWANY W ROŚCISZEWIE, PRZY UL. ARMII KRAJOWEJ 1, DZIAŁKI NR EWID. 153/3 i 154/1

ELEWACJA ZACHODNIA

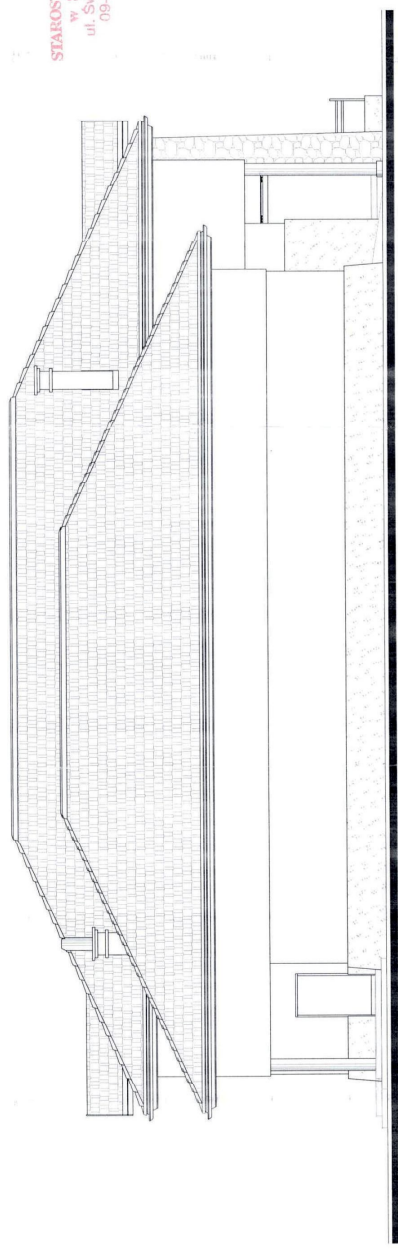

STAROSTWO POWIATOWE
w SIERPCU
ul. Świętokrzyska 2a
09-200 Sierpc

INWESTYCJA:	GMINNY DOM KULTURY Z NIEZBEDNĄ INFRASTRUKTURĄ ZLOKALIZOWANY W ROŚCISZEWIE, PRZY UL. KARDYNAŁA WYSZYŃSKIEGO NA DZIAŁKACH O NR EWID. 153/3 I 154/1	
INWESTOR:	URZĄD GMINY ROŚCISZEWO 09-204 ROŚCISZEWO, UL. ARMII KRAJOWEJ 1	
JEDNOSTKA PROJEKTOWA:	 Pracownia Architektoniczna <small>Pracownia Architektoniczna s.c.</small> ul. Jagiellońska 17A, 09-400 Plock, Telfax (+48 24) 289-95-95	
BRANŻA:	ARCHITEKTURA	
NAZWA RYSUNKU	ELEWACJA ZACHODNIA	
PROJEKTOWAŁ:	MGR INŻ. ARCH. JERZY JAWORSKI	
MGR INŻ. ARCH. JERZY JAWORSKI	Nr uprawnień: Wb-459/01 Upr. wyd. do projektowania bez ograniczeń w przedmiotowej dziedzinie w zakresie: Projektowanie architektury	
SPRAWDZIŁ:	MGR INŻ. ARCH. TOMASZ KRUKOŃSKI	
MGR INŻ. ARCH. TOMASZ KRUKOŃSKI	Nr uprawnień: 154/04 WL Upr. wyd. do projektowania bez ograniczeń w przedmiotowej dziedzinie w zakresie: Projektowanie architektury	
OPRACOWAŁ:	MGR INŻ. ARCH. TOMASZ KRUKOŃSKI	
OPRACOWAŁ: MGR INŻ. ARCH. TOMASZ KRUKOŃSKI	Nr uprawnień: 154/04 WL Upr. wyd. do projektowania bez ograniczeń w przedmiotowej dziedzinie w zakresie: Projektowanie architektury	
FAZA:	PROJEKT BUDOWLANY	DATA: MAJ 2011 R.

GMINNY DOM KULTURY Z NIEZBEDNĄ INFRASTRUKTURĄ ZLOKALIZOWANY W ROŚCISZEWIE, PRZY UL. ARMII KRAJOWEJ 1, DZIAŁKI NR EWID. 153/3 I 154/1

ELEWACJA ZACHODNIA KOLORYSTYKA

- LEGENDA:
- 1 TŁCZKO KONSTRUKTYWNY NP. BRUKT. MALOWANY FARBĄ
 - 2 TŁCZKO KONSTRUKTYWNY NP. BRUKT. MALOWANY FARBĄ
 - 3 TŁCZKO KONSTRUKTYWNY NP. BRUKT. MALOWANY FARBĄ
 - 4 TŁCZKO KONSTRUKTYWNY NP. BRUKT. MALOWANY FARBĄ
 - 5 TŁCZKO KONSTRUKTYWNY NP. BRUKT. MALOWANY FARBĄ
 - 6 TŁCZKO KONSTRUKTYWNY NP. BRUKT. MALOWANY FARBĄ
 - 7 TŁCZKO KONSTRUKTYWNY NP. BRUKT. MALOWANY FARBĄ



INWESTOR	GOSIĄD ROŚCISZEWO UL. ARMII KRAJOWEJ 1
PROJEKTANT	BIURO ARCHITEKTURA
DATA	15.12.2023
SKALA	1:100
INSTRUMENTY	Autodesk AutoCAD 2023
OPIS	Projekt kolorystyczny elewacji zachodniej budynku.

GMINNY DOM KULTURY Z NIEZBEDNĄ INFRASTRUKTURĄ ZLOKALIZOWANY W ROŚCISZEWIE, PRZY UL. ARMII KRAJOWEJ 1, DZIAŁKI NR EWID.153/3 i 154/1

ELEWACJA WSCHODNIA - KOLORYSTYKA

LEGENDA:

- 1 TYNK CIENKOWARSTWOWY NP. DRWIT. MALOWANY FARBĄ KOLOR NR.
- 2 TYNK CIENKOWARSTWOWY NP. DRWIT. MALOWANY FARBĄ KOLOR NR.
- 3 COKOL - TYNK CIENKOWARSTWOWY NP. DRWIT. MALOWANY FARBĄ KOLOR NR.
- 4 POPRYCIE DACHU - DACHÓWKA CERAMICZNA KOLOR NR.
- 5 RYNNY I RURY SPŁUSTOWE W KOLORZE MIEDZI
- 6 STOLARKA OKIENNA I DRZWIOWA W KOLORZE RAL 7011
- 7 SZRĘŁO

INWESTYCJA: GMINNY DOM KULTURY Z NIEZBEDNĄ INFRASTRUKTURĄ ZLOKALIZOWANY W ROŚCISZEWIE, PRZY UL. KARDYNAŁA WYSZYŃSKIEGO NA DZIAŁKACH O.NR.EWID.153/3 I 154/1

INWESTOR: URZĄD GMINY ROŚCISZEWO 09-204 ROŚCISZEWO, UL. ARMII KRAJOWEJ 1

JEDNOSTKA PROJEKTOWA: Pracownia Architektura Kolorystyka

SKALA 1:50

BRANŻA:	ARCHITEKTURA
NAZWA WYBUNKU:	ELEWACJA WSCHODNIA - KOLORYSTYKA
PROJEKTOWAL:	IN. UPRAWNIEN
MER. NR. ARCH. JEDN. WYBUNKU:	Wz4-58/01
SPRZĄDZ:	IN. UPRAWNIEN
MER. NR. ARCH. JEDN. WYBUNKU PROJEKTOWY:	154/4 Wk
OPRACOWAL:	IN. UPRAWNIEN
PODPISEK:	ARCH. JEDN. WYBUNKU
DATA:	MAJ 2011 R.

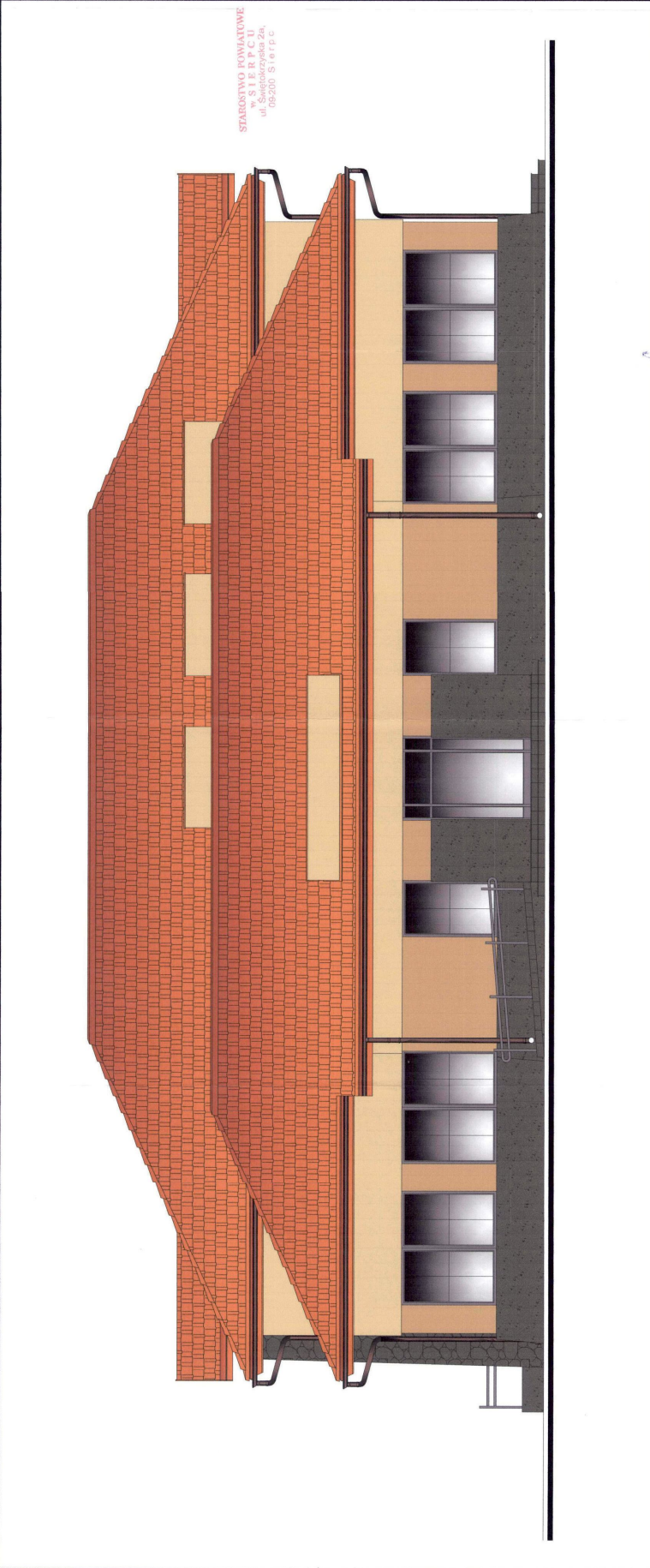

GMINNY DOM KULTURY Z NIEZBEDNĄ INFRASTRUKTURĄ ZLOKALIZOWANY W RÓSCISZEWIE, PRZY UL. ARMII KRAJOWEJ 1, DZIAŁKI NR EWID. 153/3 I 154/1

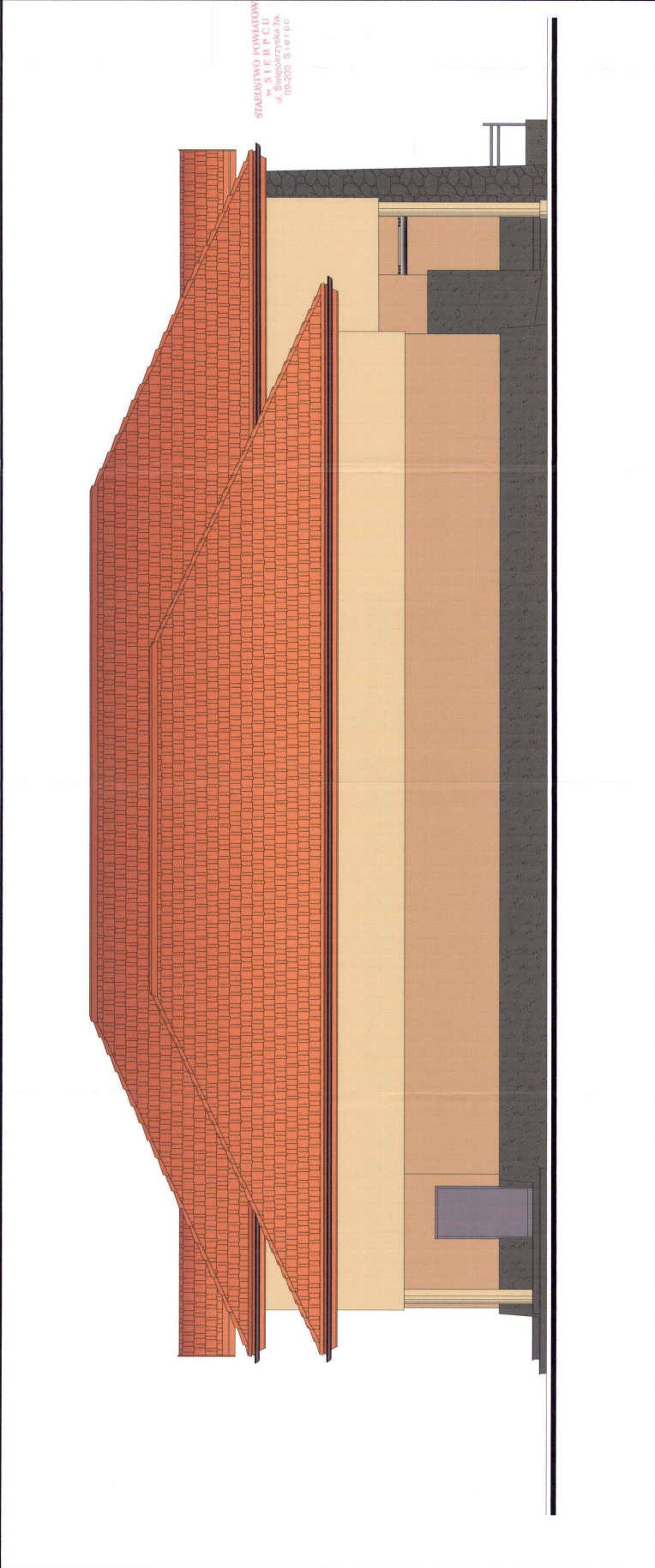

ELEWACJA ZACHODNIA

LEGENDA:

- 1 TYNK CIENKOWARSTWOWY NF. DRWIT. MALOWANY FARBĄ KOLOR NR.....
- 2 TYNK CIENKOWARSTWOWY NF. DRWIT. MALOWANY FARBĄ KOLOR NR.....
- 3 COKÓL - TYNK CIENKOWARSTWOWY NF. DRWIT. MALOWANY FARBĄ KOLOR NR.....
- 4 POPRZYCIE DACHU - DACHÓWKA CERAMICZNA KOLOR NR.....
- 5 RYNNY I RURY SPUSTOWE W KOLORZE MIEDZI
- 6 STOLARKA OKIENNA I DRZWIOWA W KOLORZE PAL '011
- 7 SZKŁO

INWESTYCJA: GMINNY DOM KULTURY Z NIEZBEDNĄ INFRASTRUKTURĄ ZLOKALIZOWANY W RÓSCISZEWIE, PRZY UL. KARDYNAŁA WYSZYŃSKIEGO NA DZIAŁKACH O NR EWID. 153/3 I 154/1

INWESTOR: URZĄD GMINY RÓSCISZEWO 09-204 RÓSCISZEWO, UL. ARMII KRAJOWEJ 1

Pracownia Architektoniczna
 ul. Jankowicki 11, 09-400 Pniew, Tel./Fax: (+48) 23 386 29 75

JEDNOSTKA PROJEKTOWA: SKALA 1:100

ARCHITEKTURA	
BRANŻA:	ELEWACJA
NAZWA WYBNIKU:	ZACHODNIA-KOLORYSTYKA
PROJEKTOWAL:	NR UPRAWNIEN:
PROJEKTOWA:	NR UPRAWNIEN:
SPRAWDZEL:	NR UPRAWNIEN:
MAP. INŻ. ARCH.:	154/04 WŁ.
TYTUŁ PROJEKTOWY:	NR UPRAWNIEN:
OPRACOWAŁ:	PODS.
INŻENIER ARCHITEKTURA:	
INŻENIER WYKONAWCZO:	
INŻENIER WYKONAWCZO:	
INŻENIER WYKONAWCZO:	
FAZA:	PROJEKT BUDOWLANY
DATA:	MAJ 2011 R.

GMINNY DOM KULTURY Z NIEZBEDNĄ INFRASTRUKTURĄ ZLOKALIZOWANY W ROSCISZEWIE, PRZY UL. ARMII KRAJOWEJ 1, DZIAŁKI NR EWID. 153/3 I 154/1

ZESTAWIENIE STOLARKI OKIENNEJ

RODZAJ MATERIAŁU	PCV										
	0.1	0.2	0.3	0.4	0.5	0.6	0.7	0.8	0.9	10	11
SCHEMAT OTWORU OKIENNEGO											
WYMIARY OTWORU W ŚWIETLE MURU [mm]	So	2400	1200	2400	2800	3170	2850	1500	2100	1700	1200
	Ho	1800	1800	2650	2650	2650	900	2300	2300	2300	1800
ILOŚĆ SZT.	PARTER	4	2	1	2	1	2	-	-	-	-
	PODDASZE	-	-	-	-	-	-	2	1	3	6
IŁOŚĆ SZT. RAZEM	4	2	1	2	1	1	2	2	1	3	6
UWAGI					NAŚWIETLE	NAŚWIETLE	NAŚWIETLE	NAŚWIETLE	NAŚWIETLE	NAŚWIETLE	NAŚWIETLE

UWAGA !
 1. ZASTOSOWAĆ ONNA Z SYSTEMEM MIKROWENTYLACJI.
 2. Wykonanie prac należy zrealizować przez Zakład Instalacji i Montażu Okien i Drzwi. Stosowane urządzenia i materiały powinny być stosowane zgodnie z instrukcją obsługi. Wymagane doposażenie wymagalne w budownictwie mieszkaniowym (PN-BSB-04:05-04:3).
 3. PRZED ZAMÓWIENIEM STOLARKI OKIENNEJ NALEŻY ZWERYFIKOWAĆ WYMIARY OTWORÓW W ŚCIANIE W NATUREZIE.

SEKUNDOWY WYKONAWCA PRACY
 ul. Górnokrajowa 20
 05-080-000-00-00

GMINNY DOM KULTURY Z NIEZBEDNĄ INFRASTRUKTURĄ ZLOKALIZOWANY W ROSCISZEWIE, PRZY UL. ARMII KRAJOWEJ 1, DZIAŁKI NR EWID. 153/3 I 154/1
 URZĄD GMINY ROSCISZEWO UL. ARMII KRAJOWEJ 1
 05-204 ROSCISZEWO UL. ARMII KRAJOWEJ 1
ARCHEBAG
 ul. Górnokrajowa 20, 05-080-000-00-00

BRAMA: ARCHITEKTURA
 NAZWA WYPRACI: ZESTAWIENIE STOLARKI OKIENNEJ
 PROJEKTOWAŁ: [Signature]
 WYKONAWCA: [Signature]
 SPRAWDZIŁ: [Signature]
 DATA: 04.05.2021 R.
 SKALA: 1:50

JEDYNASTKA PROJEKTOWA
 ul. Górnokrajowa 20, 05-080-000-00-00

GMINNY DOM KULTURY Z NIEZBEDNĄ INFRASTRUKTURĄ ZLOKALIZOWANY W ROŚCISZEWIE, PRZY UL. ARMII KRAJOWEJ 1, DZIAŁKI NR EWID. 153/3 I 154/1

ZESTAWIENIE STOLARKI DRZWIOWEJ

ROZDZIAŁ MATERIAŁU	ZESTAWIENIE DRZWIOWEJ DRZWIOWEJ - WIDOK OD ZEWNĄTRZ															
	PCV Dc1	STALOWE Dc2	PCV Dc3	PCV Dc4	PCV Dc5	PCV Dc6	PCV Dc7	PCV Dc8	PCV Dc9	PCV Dc10	PCV Dc11	PCV Dc12	PCV Dc13	PCV Dc14	PCV Dc15	PCV Dc16
SCHEMAT DRZWIOWEGO																
WYMIARY WYKONAWCZE	1500 2100	1500 2100	1500 2100	1500 2100	1500 2100	1500 2100	1500 2100	1500 2100	1500 2100	1500 2100	1500 2100	1500 2100	1500 2100	1500 2100	1500 2100	1500 2100
WYMIARY OTWORU	1500 2100	1500 2100	1500 2100	1500 2100	1500 2100	1500 2100	1500 2100	1500 2100	1500 2100	1500 2100	1500 2100	1500 2100	1500 2100	1500 2100	1500 2100	1500 2100
WYMIARY OTWORU	1500 2100	1500 2100	1500 2100	1500 2100	1500 2100	1500 2100	1500 2100	1500 2100	1500 2100	1500 2100	1500 2100	1500 2100	1500 2100	1500 2100	1500 2100	1500 2100
ROZDZIAŁ SZERZOKA	L P L P L P	L P L P L P	L P L P L P	L P L P L P	L P L P L P	L P L P L P	L P L P L P	L P L P L P	L P L P L P	L P L P L P	L P L P L P	L P L P L P	L P L P L P	L P L P L P	L P L P L P	L P L P L P
PAWERTER	1	1	1	1	1	1	1	1	1	1	1	1	1	1	1	1
PODANE	-	-	-	-	-	-	-	-	-	-	-	-	-	-	-	-
LIŚCIE BET. ODBIEM	1	1	1	1	1	1	1	1	1	1	1	1	1	1	1	1
UWAGI	<p>1. WYMIARY WYKONAWCZE SĄ WYKAZANE W KOLUMNIE WYMIARY WYKONAWCZE.</p> <p>2. WYMIARY OTWORU SĄ WYKAZANE W KOLUMNIE WYMIARY OTWORU.</p> <p>3. WYMIARY OTWORU SĄ WYKAZANE W KOLUMNIE WYMIARY OTWORU.</p> <p>4. WYMIARY OTWORU SĄ WYKAZANE W KOLUMNIE WYMIARY OTWORU.</p> <p>5. WYMIARY OTWORU SĄ WYKAZANE W KOLUMNIE WYMIARY OTWORU.</p> <p>6. WYMIARY OTWORU SĄ WYKAZANE W KOLUMNIE WYMIARY OTWORU.</p> <p>7. WYMIARY OTWORU SĄ WYKAZANE W KOLUMNIE WYMIARY OTWORU.</p> <p>8. WYMIARY OTWORU SĄ WYKAZANE W KOLUMNIE WYMIARY OTWORU.</p> <p>9. WYMIARY OTWORU SĄ WYKAZANE W KOLUMNIE WYMIARY OTWORU.</p> <p>10. WYMIARY OTWORU SĄ WYKAZANE W KOLUMNIE WYMIARY OTWORU.</p> <p>11. WYMIARY OTWORU SĄ WYKAZANE W KOLUMNIE WYMIARY OTWORU.</p> <p>12. WYMIARY OTWORU SĄ WYKAZANE W KOLUMNIE WYMIARY OTWORU.</p> <p>13. WYMIARY OTWORU SĄ WYKAZANE W KOLUMNIE WYMIARY OTWORU.</p> <p>14. WYMIARY OTWORU SĄ WYKAZANE W KOLUMNIE WYMIARY OTWORU.</p> <p>15. WYMIARY OTWORU SĄ WYKAZANE W KOLUMNIE WYMIARY OTWORU.</p> <p>16. WYMIARY OTWORU SĄ WYKAZANE W KOLUMNIE WYMIARY OTWORU.</p>															

WYKONAWCA: **SPRACOWNIA PROJEKTOWA**
ul. Armii Krajowej 1, 15-000 Rościszewo

UWAGA! WYKONAWCA NALEŻY ZWERYFIKOWAĆ WYMIARY OTWORÓW W SZCZEGÓLNEJ WIZYTYCE

INWESTYTOR: **URZĘD GMINNY W ROŚCISZEWIE**
ul. Armii Krajowej 1, 15-000 Rościszewo

PROJEKTOWA: **ARCHITEKTURA**
ul. Armii Krajowej 1, 15-000 Rościszewo

DATA: 15.05.2024

SKALA: 1:100

PROJEKT EKSPLOATACJI

INSTRUKCJA MONTAŻOWA

WYKONAWCA

**STAROSTWO POWIATOWE
w SIERPCU**
ul. Świetokrzyska 2a,
09-200 Sierpc

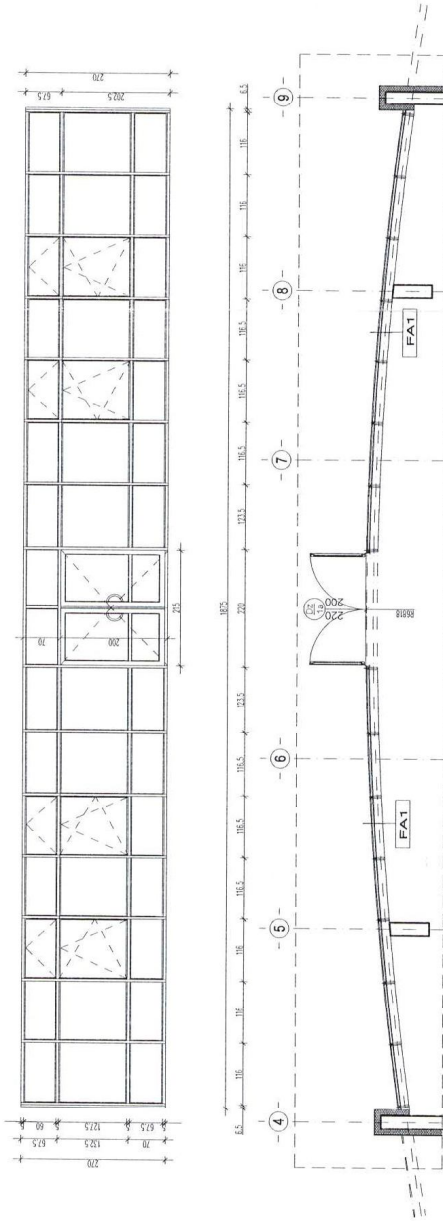

FA1 - witrażyna aluminiowa w systemie Aluprof. Profile aluminiowe ciepłe. Witrażyna ze szkła bezpiecznego kat. P4 (szklenie szybami zespolonymi, atestowanymi).

Szczegóły i sposób montażu wg wybranego producenta stolarki aluminiowej.





W zanych miejscach okna uchylne i rozwieralno-uchylne.

Dopływ powietrza zewnętrznego należy zapewnić przez zastosowanie nawiewników okiennych systemowych. Stosowane urządzenia nawiewne powinny być stosowane zgodnie z wymaganiami określonymi w Polskiej Normie dotyczącej wentylacji w budynkach mieszkalnych, zamieszkania zbiorowego i użyteczności publicznej (PN-83/B-03430-Az3).

Dz1a - drzwi zewnętrzne (2200x2000cm) z naswietlem, ze szkła bezpiecznego kat. P4 (szklenie szybami zespolonymi, atestowanymi). Drzwi antywłamaniowe kat. P4, okucia kat. P4.

Drzwi dwuskrzydłowe należy wyposażyc w regulatory kolejności otwierania skrzydeł. Samozamykacz z funkcją stop. Drzwi w systemie aluminiowym zgodnym z witrażą FA1. Profile aluminiowe ciepłe.

Szczegóły i sposób montażu wg wybranego producenta stolarki aluminiowej.

INWESTYCJA:	GMINNY DOM KULTURY Z NIEZBĘDNA INFRASTRUKTURA ZLOKALIZOWANY W ROŚCISZEWIE, PRZY UL. KARDYNAŁA WYSZYŃSKIEGO NA DZIAŁKACH O NR EWID. 153/3 i 154/1	
INWESTOR:	URZĄD GMINY ROŚCISZEWO 09-204 ROŚCISZEWO, UL. ARMII KRAJOWEJ 1	
JEDNOSTKA PROJEKTOWA	 Pracownia Architektoniczna Krolkowski i Nowinski s.c. ul. Jachowicza 17A, 09-400 Plock, Tel/Fax (+48 24) 269-25-75	
BRANŻA:	ARCHITEKTURA	
NAZWA RYSUNKU	WITRYNA ALUMINIOWA FA1 z DRZWIAMI DZ1a	
PROJEKTOWAŁ:	NR UPRAWNIEN	NR PWS A-17
MGR INZ. ARCH. JERZY JAWORSKI	Wa-459/01	PODPIS: 
SPRAWDZIŁ:	NR UPRAWNIEN	UPR. BUD. 50 projektowania bez ograniczeń w specjalności architektury i inżynierii
MGR INZ. ARCH. TOMASZ KRÓLIKOWSKI	154/94 WL	PODPIS: 
OPRACOWAŁ:	NR UPRAWNIEN	PODPIS: 
TECH. BUD. JACEK KANIOWSKI MGR INZ. FAWEL ORZECHOWSKI MGR INZ. ARTUR LAGODZINSKI	 Pracownia Architektoniczna Krolkowski i Nowinski s.c. ul. Jachowicza 17A, 09-400 Plock, Tel/Fax (+48 24) 269-25-75	
FAZA:	PROJEKT BUDOWLANY	DATA: MAJ 2011 R.

GMINNY DOM KULTURY Z NIEZBEDNĄ INFRASTRUKTURĄ ZLOKALIZOWANY W ROŚCISZEWIE,
 PRZY UL. KARDYNAŁA WYSZYŃSKIEGO NA DZIAŁKACH
 O NR EWID. 153/3 i 154/1

ZESPÓŁ ŻYWIENIOWY PRZEDSZKOLA
 TECHNOLOGIA

wykaz pomieszczeń:

A 1.11a	POM. KUCHENNE	17,95	POS. CERAMICZNA
A 1.11b	KORYTARZ/ROZDZIELNIA	4,15	POS. CERAMICZNA
A 1.11c	ZMYWALNIA	6,60	POS. CERAMICZNA
A 1.11d	magazynek półproduktów	5,40	POS. CERAMICZNA

legenda:

BL - blat kuchenny - wysokość 73cm

Ro - regał z ociekaczem

ZL - zlewozmywak dwukomorowy

Br - zlew jednokomorowy (basen) do

mycia dużych naczyń

BL - blat kuchenny

L - lodówka

Rp - szafa (regał) przelotowy

ZM - zmywarka



KUCHNIA



UMYWALKA



REGAŁ NA PÓLPRODUKTY



POJEMNIK SZCZELNY NA ODPADY

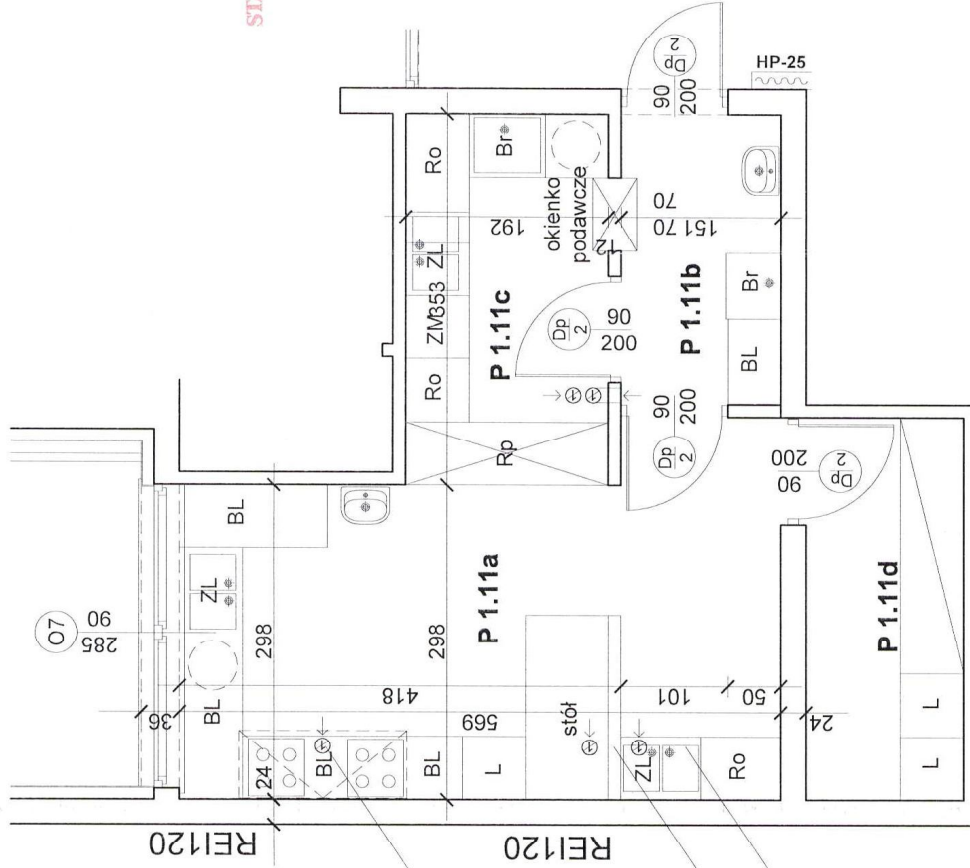

STAROSTWO POWIATOWE
 w SIERPCU
 ul. Świętokrzyska 2a,
 09-200 Sierpc

INWESTYCJA:	GMINNY DOM KULTURY Z NIEZBEDNĄ INFRASTRUKTURĄ ZLOKALIZOWANY W ROŚCISZEWIE, PRZY UL. KARDYNAŁA WYSZYŃSKIEGO NA DZIAŁKACH O NR EWID. 153/3 i 154/1
INWESTOR:	URZĄD GMINY ROŚCISZEWO 09-204 ROŚCISZEWO, UL. ARMII KRAJOWEJ 1
JEDNOSTKA PROJEKTOWA:	 Pracownia Architektoniczna Kucharska 5, Iwaniska, 09-200 Sierpc ul. Jachowicza 17A, 09-400 Piekary, tel/Fax (48 24) 269 25 75
BRANŻA:	ARCHITEKTURA
NAZWA RYSUNKU:	ZESPÓŁ ŻYWIENIOWY PRZEDSZKOLA TECHNOLOGIA - WERSJA A-18
PROJEKTOWAŁ:	NR UPRAWNIENI JERZY JAWORSKI
MGR INZ. ARCH. JERZY JAWORSKI	Wa-459/01 Upr. bld. do projektowania bez ograniczeń w specjalności architektury
SPRAWDZIŁ:	NR UPRAWNIENI PDPDPS
MGR INZ. ARCH. TOMASZ KRÓLIKOWSKI	154/94 WŁ.
OPRACOWAŁ:	NR UPRAWNIENI PDPDPS
TECHN. JACEK KASZOWSKI MGR INZ. ARCH. TOMASZ KRÓLIKOWSKI MGR INZ. ARCH. ARTUR GACZOWSKI	SKALA 1:50
FAZA:	PROJEKT BUDOWLANY DATA: 09.02.2011 R.